

PROGRAMME

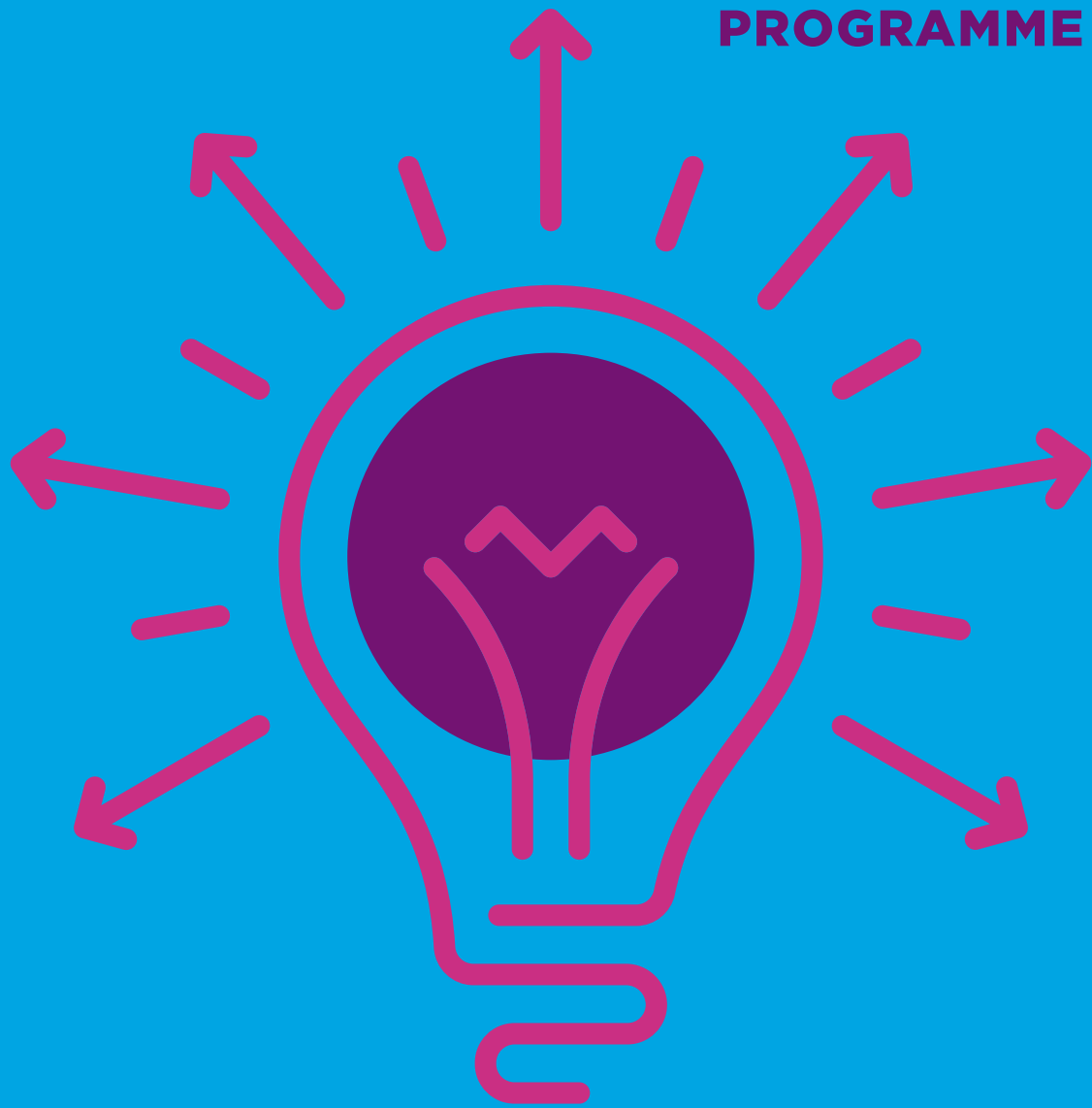

8^E JOURNÉE DE L'ÉVALUATION
JEUDI 12 OCTOBRE 2017 / À L'UNESCO
7 PLACE DE FONTENOY / PARIS 7^E

**ÉVALUATION &
RUPTURE
TECHNOLOGIQUE**

 @CNCC_AUDIT #JDECNCC

CNCC
COMPAGNIE
NATIONALE DES
COMMISSAIRES AUX
COMPTES



PROGRAMME JEUDI 12 OCTOBRE 2017

À L'UNESCO / 7 PLACE DE FONTENOY / PARIS 7^E

8h30 ACCUEIL

9h | 10h30 PLÉNIÈRE

Ouverture Jean Bouquot,
Président de la CNCC

LA RUPTURE TECHNOLOGIQUE ET VOUS

- **Olivier Arthaud**,
Vice-président de la Commission
Évaluation de la CNCC
- **Patrick Bertrand**,
Past CEO du Groupe Cegid,
CoFondateur de l'AFDEL (Tech
In France)
- **Claude Cazes**,
Président de la Commission
Évaluation de la CNCC
- **François Giné**, Avocat
- **Philippe Raimbourg**,
Professeur, Université Panthéon-
Sorbonne et ESCP Europe,
Senior advisor associé, BM&A
- **Olivier Salustro**,
Vice-président de la Commission
Évaluation de la CNCC
- **Alexandre Tissot**,
Directeur associé, Netexplo
Observatory

10h30 | 11h PAUSE

11h | 12h30 4 ATELIERS AU CHOIX

12h30 | 14h DÉJEUNER

14h | 15h30 PLÉNIÈRE

VOS QUESTIONS SUR LE DIAGNOSTIC STRATÉGIQUE

- **Olivier Arthaud**,
Vice-président de la Commission
Évaluation de la CNCC
- **Olivier Salustro**,
Vice-président de la Commission
Évaluation de la CNCC
- **Thierry Serboff**,
Co-fondateur de Lab'N'Biz,
Chercheur au sein du laboratoire
CoActiS - Université de Lyon

15h30 | 17H 4 ATELIERS AU CHOIX

PRÉSENTATION DES 4 ATELIERS



ATELIER N°1

BIOTECH, EDTECH, TECH... COMMENT LES ÉVALUER ?

- **Olivier Grivillers**, Commissaire aux comptes, Expert-comptable, membre de la Commission Évaluation de la CNCC
- **Rémi Savournin**, Commissaire aux comptes, Expert-comptable, membre de la Commission Évaluation de la CNCC
- **Paul Michalet**, Président du directoire, IDD Biotech
- **Gilles de Soto**, Head of valuation département, Ardian



ATELIER N°2

STRATÉGIE DE L'IMMATÉRIEL ET ÉVALUATION FINANCIÈRE

- **Carole Abbey**, Caisse des dépôts, membre du bureau de l'Observatoire de l'immatériel
- **Vanessa Bouchara**, Avocat, spécialisé en propriété intellectuelle
- **Yves Lapierre**, ancien DG de l'INPI, membre du bureau de l'Observatoire de l'Immatériel
- **Julien Herenberg**, Commissaire aux comptes, Expert-comptable, membre de la Commission Évaluation de la CNCC



ATELIER N°3

ÉVALUATION D'UNE SOCIÉTÉ INNOVANTE : SPÉCIFICITÉS DU DIAGNOSTIC STRATÉGIQUE, EXAMEN CRITIQUE DES PRÉVISIONS, LIEN AVEC LA VALORISATION

- **Isabelle de Kerviler**, Commissaire aux comptes, Expert-comptable
- **Christophe Velut**, Commissaire aux comptes, Expert-comptable, membre de la Commission Évaluation de la CNCC
- **Pierre Béal**, Commissaire aux comptes, Expert-comptable

ATELIER N°4

LA RUPTURE TECHNOLOGIQUE : LES OUTILS DU FINANCEMENT ET LA SÉCURITÉ JURIDIQUE

- **Olivier Catonnet**, Associé - Conseil en financement, EY
- **Angèle Faugier**, Membre du directoire, Naxicap
- **Luc Marty**, Commissaire aux comptes, Expert-comptable, membre de la Commission Évaluation de la CNCC
- **Olivier Ramond**, Avocat

